朝鮮日報
發行所 서울市太平路一街 朝鮮日報社
電話 編輯局(2) 3386 4692 3384 營業局(2) 3315 4693
月定購讀料 六百圓

덜레스氏昨朝離韓

韓國參加를考慮

對日媾和에對해記者와問答

지난十七日來韓한 美國務長官顧問「존·포스터·덜레스」氏는 四日間에걸쳐 各方面에亘한視察을마치고 豫定보다하로늦게 二十一日午前 大時頃 空路로離韓東京으로向하였다 그런데 同氏는 離韓에앞서 二十日下午六時 美國公報院에記者團과 會見하고 다음과같은問答을하였다

問 對日媾和에있어서의 韓國의立場을 如何히보는가

答 이번에나는「에티손」氏와같이 日本으로가서 맥아더將軍과 맞나 對日講和에關한 一般的인問題를 討議할豫定이나 아직어떠한形態로 討議될는지 모르므로 韓國의立場은 말하기困難하다 日本과의 講和條約이 論議되는 날에는 여러가지問題가 提起될것이나 具體的인것은 무엇이라고 指摘하기어렵다 그러나 美國의立場으로서는 對日講和問題에있어 韓國의立場을 正當하게 認定하고 考慮할것으로 믿는다

問 平和確保를 爲하여 太平洋同盟이 必要하다고 보지않는가

答 나는 世界平和確保를 爲하여 그것이 반드시 必要한것이라고는 보지않는다 美國은 從來 條約을 맺어 戰爭하는 形式을 取하지않았고 또한 그러한것이 必要치 않다 結局은 關係國이 協助的으로 連結되어 그關係가 自然的으로 必要하다

明聲韓離氏스레덜

新生韓國은自由

信賴性있는盟邦

【서울二十一日發 USIS】 美國務省顧問「존·포스터·덜레스」氏는 서울을 떠나기에 앞서 다음과 같은 最終聲明을 發表하였다

나는 韓國에서 이미 强力化한 新生自由를 보았다 나는 國會와 訓練으로서 旺盛한 士氣를 가진 韓國兵士들을 보았다 나는 大統領 政府要人 國會議員 敎育界指導者 基督敎信徒들과 會見하였으며 ... 여러가지 見解를 들었다 ...

(寫眞=덜레스氏 記者團과會見光景)

美國外交의基底

至難한東南亞政策

【華府NANA發 共立】 [illegible]

「技援」이最善의方策

애長官 亞洲問題를釋明

【스프링필드二十一日發 USIS】「애치손」美國務長官은 二十日美洲知事會議에서 亞細亞의 「마-샬」計劃案 및 第四項技術援助計劃에 關하여 다음과 같이 演說하였다 [illegible]

七派로于先分立?

26日까지交涉團體構成

國會開院과 더불어 各黨派勢力分野를 알수있는 交涉團體構成 [illegible] 二十六日까지 各交涉團體名簿를 國會事務處에 提出하여야 [illegible]

民國黨	五五
國民會	三五
靑年俱	三〇
無(獨立派)	二五
無所俱	二五
國民會系	二〇
一民俱	二〇
▲計	二一〇

南阿共產黨解散

【케-프타운二十一日發 UP 한국】二十日南阿聯邦國會에서는 共產黨自進解散 [illegible]

美四巨頭東京會談遂開幕

軍事·外交를連繫

最後的美國政策을樹立

【東京二十一日發 共立】 [illegible] 美國防長官「루이스·존슨」氏와 合同參謀總長 「오마아·브랫드레이」元帥는 二十一日午前八時 東京에 到着 [illegible] 「맥아더」元帥와 會談하고 亞細亞의 政治的 情勢를 檢討 [illegible]

덜氏報告注目

뉴-욕·타임스紙社說

【뉴-욕二十日發 AP合同】「뉴-욕·타임스」紙는 二十日 社說에서 「애치손」氏가 大韓民國國會에서 行한 演說에 對하여 [illegible]

對共鬪爭에不可缺

美敎育界代表11項目建議

【워싱톤二十日發 AP合同】 [illegible]

越南三國의承認

韓國等五個國이協議?

【사이공二十日發 AP合同】 [illegible]

國府蔣總統

臺灣防衛狀態視察

【臺北二十日發 AP合同】

共黨不法化修正案

濠下院서否決

【캔베라二十日發 AFP合同】 [illegible]

「리」氏七月初訪英

【런던二十日發 AP合同】 [illegible]

社說

經濟政策을是正하라 (一)

[illegible]

八面鋒

[illegible]

男女 晝夜 學生募集
一、科目…英語及數學
一、科別…初等·中等·高等科
一、時間… 午前十時…午後一時 午後五時…午後八時半 午後七時…午後十時
認公 海星英數高等學院
一、마감 六月二十三日
一、開學 六月二十四日
一、期限 各科三個月修
詳細來問
中區乙支路六街一八(便後場劇林劇)

腸 疾患에 볼카리트

京畿道宅地建物經營組合 再建總會召集廣告
組合長 鄭世熔
電話東(5)二〇四六番

아방물 잉크
2온스入 1온스入 0.5온스入

優良種鴨分讓
서울特別市의 唯一한 指定種鴨場으로 昌慶苑水禽生態研究所에서 直營하는 丹鳥園種畜場特産種鴨初生雛 豫約分讓함
申請場所 서울市畜産協會
서울特別市農林課內

유리 都散賣
明進舍
서울中區乙支路三街二七二
電話本(2)七六〇〇番

納凉大音樂會
=出演=
金天愛 金炯魯 金福姬 金學相 金錫順 史相弼 宋鎭林 林萬燮 安容九
李貞姬 李仁範 李仁亨 李基潤 李英順 吳鉉明 盧信玉 崔泳祐 曺敬
孫允烈 曺相鉉 洪鎭杓 鄭翊夏 全鳳楚 白樂皓 文學準
主催 서울交響樂協會
後援 聯合新聞社
24.25 市公舘

遞信部國民保險病院
今般綜合病院으로 新發足하야 一般患者도 取扱하오니 많이 利用하야주시압
科目
一、內科 一、外科 一、小兒科 一、產婦人科 一、齒科 一、耳鼻咽喉科 一、X光線科
入院室完備
서울特別市太平路
遞信部國民保險病院
電本局四五五一番

東寶바니싱크림
여름철은 太陽의紫外線에 皮膚가 꺼머집니다
좋은『東寶크림』으로 恒常皮膚를淸掃하시요
全國有名百貨店·藥房에있음
(類似品注意)

歸屬財產에對하야
公告第六號
歸屬財產公賣에關한件
今般歸屬財產을公賣함에있어 巷間에서는 이를曲解하야 反對運動을하는 傾向이 有한듯하나 現合法的占居者들은 下記諸項에 抵觸되지않도록 格別注意를 喚起함
一、入札公賣制를施行함은 緣故者의優先買收權에 何等侵害없다
二、入札은 公告한財產에 優先買收願을屆出치 않거나 優先買收權者가入札에 參加하지아니할 境遇에는 優先買收權은 自動的으로 喪失된다
三、公賣制는 法令에依한것임으로 毅然히繼續實行한다
檀紀四二八三年六月十七日
管財廳長 白南七

三千萬은뒤를이으리니 英靈이여고이잠드소서

戰歿軍人追悼會嚴修

전몰군인 영령 고정흥군(高貞興) 육군대령 이하 一천六백六십四주군 자충사에 새로 합사하는 제三차전몰군인 합동추도식은 예정대로 二十一일 오전十시五십五분부터 서울 운동장에서 군관민 의국사신다수 참석하에 엄숙 성대히 거행되었다 이날 제단에는 각지에서보내온 조화에 덮인상병의 유골이 안치되고 제단앞에는 계주및 장의대와수천의유가족 육해공군의장대 각관청 남녀학생 청년단 일반 사회단체등 수만명이 식장에 밖잔가운데 추도식은 열렸다 먼저 군 모도파장 김현수(金賢洙) 육군대령의 개식선언에이어 국기에대한경례 애국가봉창 전몰군인영령에 대한묵념이 있은다음 이날 특히 부인과 같이 참석한 이대통령은 유가족들에게 무한하며 영남에 대하여 눈물어린추도의말을 올리었다 이어 계주 채(蔡)육군총참모장이 추도문을낭독하고 신(申)국회의장 의국사절을 대표하여 미국대사 「무초」씨 청년방위부장 김윤근(金潤根) 애국부인회대표 박순천(朴順天)여사 학생대표 국립서울대학교 치과대학 정옥균(鄭玉均)군등이 조사를 읽고 이어 (유가족) 고대종령의 소향에 다 유가족의 소향배례한후 후주도기곤 이화대학 합창단이 부창하였다 아즈막으로 三軍의 조총(弔銃)과 제발과함께 정화를 상징하는 비둘기와 조기를 떠올리며 행기가 상공에 떠주도식은 한층더 엄숙히 진행되어 이리하여 十一시반석은 임던공마지고 영령의 유골은 각각 전사의 분에 안치 각충사에 합사되고 이감동였다

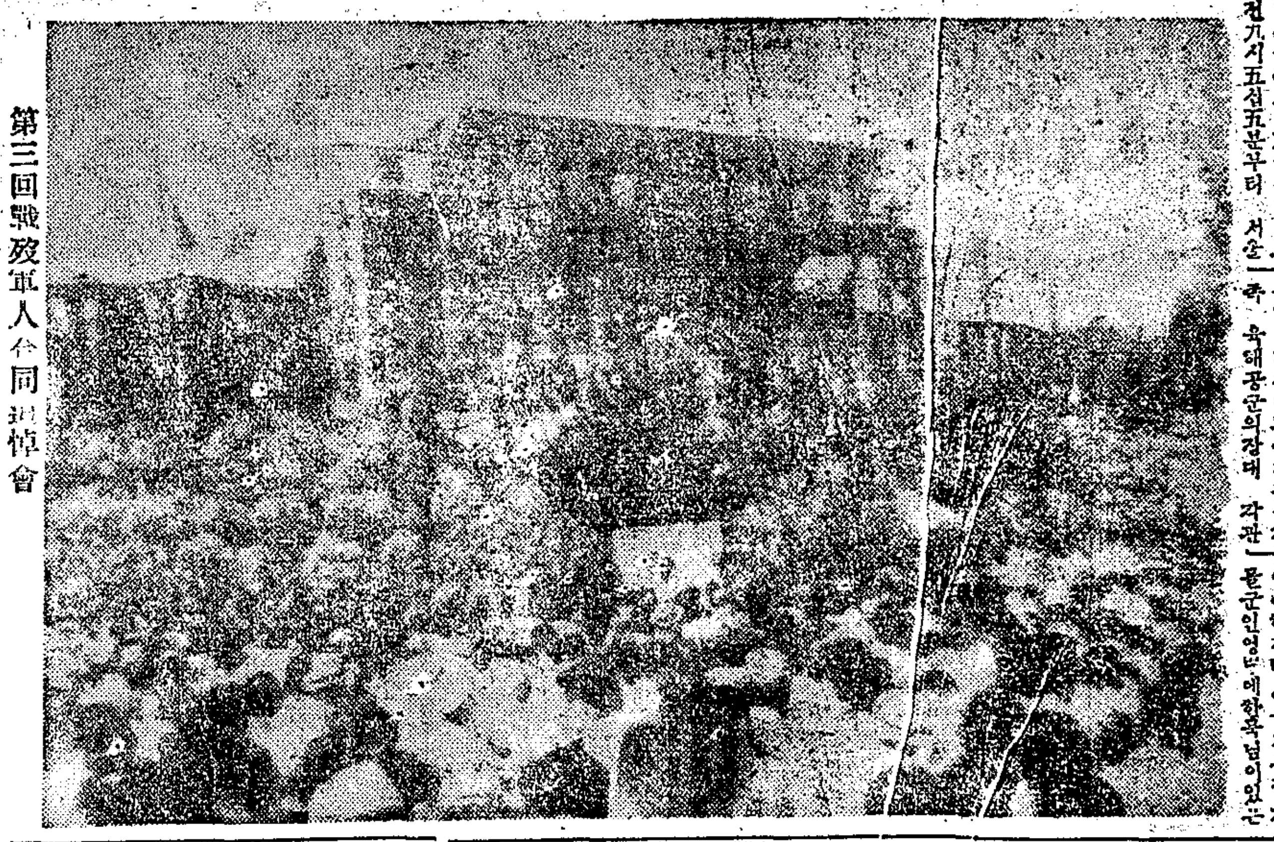

第三回戰歿軍人合同追悼會

「그精神을받들자」

李大統領談

三천만 모두 대표하여 전몰군인제위에 한줄의눈물로써 경의를표합니다 유가족은 마음이아프고 슬픔이 더욱 크다 명간절히 한것입니다 죽이나 밥이나다 가지나 노가적고 용감적으로도 도둑이 있어야 하겠는데 그렇지 못하여 성지생경하고 몸이성합니다 그러나 사태가 그러하니 유가족 여러분은 스스로 나타나일을 하였다는것으로 여안을 안어야 할것입니다 여러분이 하게 여기는것은 외국과 싸우다가 파괴된 후 무한 번거가 생겨서 형제가 싸워서 사상자를 내었으니까 一반으로는 전몰군인의 정신을 받들어 한마음한뜻으로 언제어데서든지 구던지 한국은 침노 무시하는지와 싸우기를 갈심하여야 할것입니다

넋이라도오셨거던 한마디응답하소서

朴順天女史 弔辭

우리 이 시간에 모여서 그대들의 영혼에 부름에 목이 메이오니 아 넋이라도 이 자리에 오셨거던 한마디 응답하소서 이곳엔 사랑하던 가족과 그리워하던 고향이 있거늘 그대들이 왜 이곳에 안계신가 최후에 찾고 부르던 어머니들이 애지중지 길르고 낸 아들이 이곳에 모였나이다 파 로운 최우 얼마나 아프셨나 이가 비록 유명이 달랐다 형제분들이 돌아오나 두루두루 살펴 찾아 만 느끼어 나라에 바치고 지합이 이나 타의여인 ...

李大統領과 解放 主祭者 [caption partly illegible]

治安局長에 張錫潤氏

金泰善氏는 市警察局長專任

경무에서는 그동안 시경찰국장 김태선(金泰善)씨가 겸임중에 있던 내무부 치안국장에 전사장(前司令) 장석윤(張錫潤)씨를 임명하였다 따라서 김태선씨는 시경찰국장 전임이 되었다

言爭이비저낸慘事

乃妻를殺害코自殺

【광주한국】부부싸움끝에 처를 죽인후 자신마저 자살하려다가 미수한 참극—광주시 내 동명동(東明洞) 一구 ...

오늘夏至

오늘은 하지(夏至)날 해가 가장 길고 뜨거워가졌다 농촌에서는 모내기가 끝나면 농군들은 제초(除草)에 시비(施肥)에 눈코뜰새없이 바쁘다 [partly illegible]

비는五·六○「미리」

三·四日間은 더올미望없다

비가 나렸다 二十일 하루종일 서울을 비롯하여 중부 일대에 비가 나리었는데 서울에만 五十一미리 전반적으로 四十 내지 六十미리 정도의 강우량을 보았다 그래서 지금한참 모내기에 바빠진다 그러나 아직도 더 비가 와야만 이앙을 완전히 끝마추게된다고 하는데 그래 서인지 시장의 쌀값은 二十一일 아침에도 전날과마찬가지로 여전히 二천九백원을 견지하고 있다 기상대의 발표에 의하면 앞으로 三、四일간은 더비가 올가망이 없다 하며 또 이 번비는 중부지방 뿐이고 삼남에는 나리지 않았다고 한다

당하여 최근 농무과에서 조사한 전남의 보리수확 예상고는 一백七十만四천十백七십八석이라고 한다 이는 당초계획보다 약二十二만석의 감수이며 작년보다 二십四만석의 증수라고 하는데 도내의 보리수확은 완료되었다 한다

全南麥類減收

【광주한국】매류수확기를 ...

全南玉葱作

【광주】전남무안(務安)군 一대중심으로 도내에서 대량생산되는 금년산 양파(玉葱)는 대풍작으로 약四백만원이 수확되었다고 하는데 작년보다 四배의 증수라고 한다

金明東議員에 懲役一年言渡

제二십결심공판에서 징역 점박 공갈 수뢰죄로 앞서 서울지방법원 [partly illegible]

漏落有權者調査

【三陟】五·三선거에서 영예의국민참정권 행사의 하나인 투표등을 부(邑面)당국의 사무착오로 말미암아 하지 못하게된 二천군내 총인원은 당국의 조사에 의하면 一천七백九십六명이 이라하는데 이를 종별로 보면 호적이 있으나 경우에서 빠진자 四一〇 기류자 있으나 거주에서 빠진자 三五一 등

家屋一齊調査斷行

【唐津】국가재정의 근본이 되는 조세징수방세의 물 세로서 그 자료가 얼마인지 ...

厚生福票買盜

【昌寧】제三二십후생복표 매 만원 할당액을 군수 강병수 (姜丙秀)씨의 노력으로 지난十일로 무난히 완전소화 을시켰다

延白高農入學式

【延安】국광 ... 한연백농업학교에서는 ...

大山中學에曙光

【唐津】재단법인 대산중학교(財團法人 大山中學校)는 작년四월에 초급중학교 인가를얻어 농촌 무산아동 교육사업에 노력하고있는바 제단법인대산중학교 설립자 김경진(金慶鎭)씨는 금번 중교중축에도 다시 五백만원을 희사하여 교사를 증축중이라 한다

歸屬財產 드디어拂下開始

共同買入도無妨하다

落札은먼저優先權者에

국의의원 김영동(金明東)씨에 대한 연도공판은 二十일하오一시 대법원법정에서 김준원(金俊源)판사 주심 조경충(趙慶忠)검사 관여아래 개정되었는데 이 공판에서 김재판장으로부터 김명동에 대하여 징역 一년을 언도하였다 그러나 고 관계자인 조남자(趙娘子)에게는 징역八개월 三년간 집행유예 ...

一반의 관심을 집중하고 있는 귀속재산불하(歸財拂下)는 드디어 二십二일 서울시 충무로(忠武路) 一가 점포 一호부터 시작하여 二십九일 청주(淸州) 五五호 대전(大田) 二십호의 순서로 전국 각지에서 一제히 착수하게 되었다

그러면 금번 불하되는 귀재산의 종류는 몇가지 나되며 입찰의 근본방침과 그 수속 절차는 어떠한가 그리고 낙찰후 경락자에 대한 지방세 징수에 관하여 당국의 방침에 의하면 약 二천호로 수입예상은 약 二백만원에 달하고 두 ...

▲入札節次

▲優先權者=제一우선권자가 임차인(賃借人) 및 관리인(管理人)인데 이는 현거주자(居住者)라고 인정하는것이어니고 반드시 관재당국과 계약을 체결하고 현재 계약자 본인이어야 하며 또 사용인이 고있어야하며 또 사상이 연합하고도 운영능력이 있는 선량한 사로 규정되어있다

▲失格者=당국에서 규정한 경계자는 귀재국매수할 수 없는데 이는 一、금치산 자 또는 준금치산자 二、파산선고를받고 복권되지 않은자 三、금고이상의 형을 받고 그 집행중 또는 집행유예중인 사 四、공권을 박탈당한자 五、뒤 ...

禁治產者는失格

[illegible]

「第一回拂込」은一割

代金支拂은十五年年賦

▲契約과納付金=낙찰액에 대하여 ... 一할이 계약보증금으로 ...

16億福票로 要救護者救濟

[partly illegible]

香港保守系紙報道

10萬蘇軍上海駐屯

【香港廿日發AFP合同】二十日當地有力保守系 新聞 『華僑日報』는 蘇聯軍 十萬名이 南京、上海 一帶에 駐屯하고있다고 다음과 같이 報道하였다 「滿洲로부터의 列軍은 多數의 蘇聯兵을 上記地域에 輸送하였다 二萬五千名의 蘇軍이 上海및 그 郊外에 있는데 其中 一千名은 杭州飛行場守備兵이다」

金基昶夫妻展

金基昶 朴崍賢 夫妻의 第三回展覽會는 六月二十二日부터 同二十九日까지 八日間 東和百貨店畫廊에서

連載小說 暖流 (119)

廉想涉 作 / 金能超 畫

감격의순간(二)

[serial novel text, partly illegible] 『아、이거 어려운 나드디 오시는군요。어서 들어오슈。』 ... 『사진을 갖다 드리다 구해서 잠간……。』 ... 『자、우리 일곤은 오나 가나 일이지。우리 두 먹오며 가십시다。』 ...

國產品의最高峰

청조 青鳥 化粧 비누

外國品보다優秀한 青鳥化粧비누는 세수하실때 눈이쓰리지않고 皮膚를부드럽게하며 하야케 만들어줍니다

普通비누 열개(十個)사시는것보다 青鳥비누 한개(一個)쓰는것이 더 오래쓰실 수있음으로 經濟가됩니다

◎青鳥化粧비누種類◎

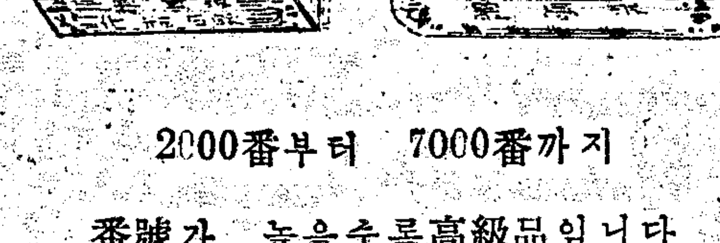

2000番부터 7000番까지

番號가 높을수록高級品입니다

注意 귀여운 어린아이 세수나 목간시킬때에는 반드시 品質이 좋은 青鳥비누를 써주세요 알칼분이 많은 비누를 함부로 쓰시는것은 絶對禁物입니다

全國百貨店·化粧品店·藥房·雜貨店에서販賣함

本舖工場 大陸化學研究所 謹製 電東(5)3143番

서울市中區草洞三三番地 首都劇場前 中央普及所 電本(2)2740番